



“เดินทางปลอดภัย รถใช้ GPS”

๑. Application สำหรับหน่วยงานของกรมการขนส่งทางบก

Main Filter ทะเบียนรถ ในรัศมี 10km จังหวัด ประเภทรถ

Event Filter ถูกร้องเรียน แจ้งเหตุ ความเร็วเกิน ระยะเวลาการขับเกิน ไม่แสดงตัวคนขับ [Table](#) [Map](#)

List

สถานะ	ทะเบียนรถ	ประเภทรถ	หมายเลขการแสดงตัวคนขับ	รายละเอียด
ความเร็วเกิน	10-1111 กทม.	รถโดยสารประจำทาง	241111111111	<input type="button" value="⋮"/>
ถูกร้องเรียน	10-2222 กทม.	รถโดยสารประจำทาง	102222222222	<input type="button" value="⋮"/>
ขับเกินเวลา	10-3333 กทม.	รถโดยสารประจำทาง	241111111112	<input type="button" value="⋮"/>



“เดินทางปลอดภัย รถใช้ GPS”

๑. Application สำหรับหน่วยงานของกรมการขนส่งทางบก

ข้อมูลรถ

วันที่ เวลา ตรวจสอบ
22/03/2559 16:28:45

สถานะการเชื่อมต่อข้อมูล GPS
● ผ่านการตรวจสอบ

หมายเลขทะเบียน
82 - 9860 ชัยภูมิ

หมายเลขตัวถัง
FN527M110009

ยี่ห้อรถยนต์
MITSUBISHI

ลักษณะรถและประเภทการขนส่ง
รถบรรทุก ลักษณะ: 4 โน้ตระบุประเภทรถ

แบบ/รุ่น GPS
TK103-2

Vendor
บริษัท จีพีเอส เอเชีย จำกัด

Unit ID/หมายเลขเครื่อง
0110001GPSASIA-160200005468

ตำแหน่งปัจจุบัน (Last updated : 22/03/2559 16:28:45)

เลขที่ใบขึ้นชื่อของผู้ขับขี่ ณ เวลาการเชื่อมต่อข้อมูล : 231002445730000

รายละเอียดความผิด

ความเร็วเกิน จำนวน 1 ครั้ง ความเร็วสูงสุด 105 กม./ชม.
จำนวนชั่วโมงการขับขีที่ผ่านมา 5 ชม./driver1
ประวัติการร้องเรียน - ครั้ง แจ้งเหตุ - ครั้ง

Speed Time-Series

Working Time-driver1



“เดินทางปลอดภัย รถใช้ GPS”

๑. Application สำหรับหน่วยงานของกรมการขนส่งทางบก

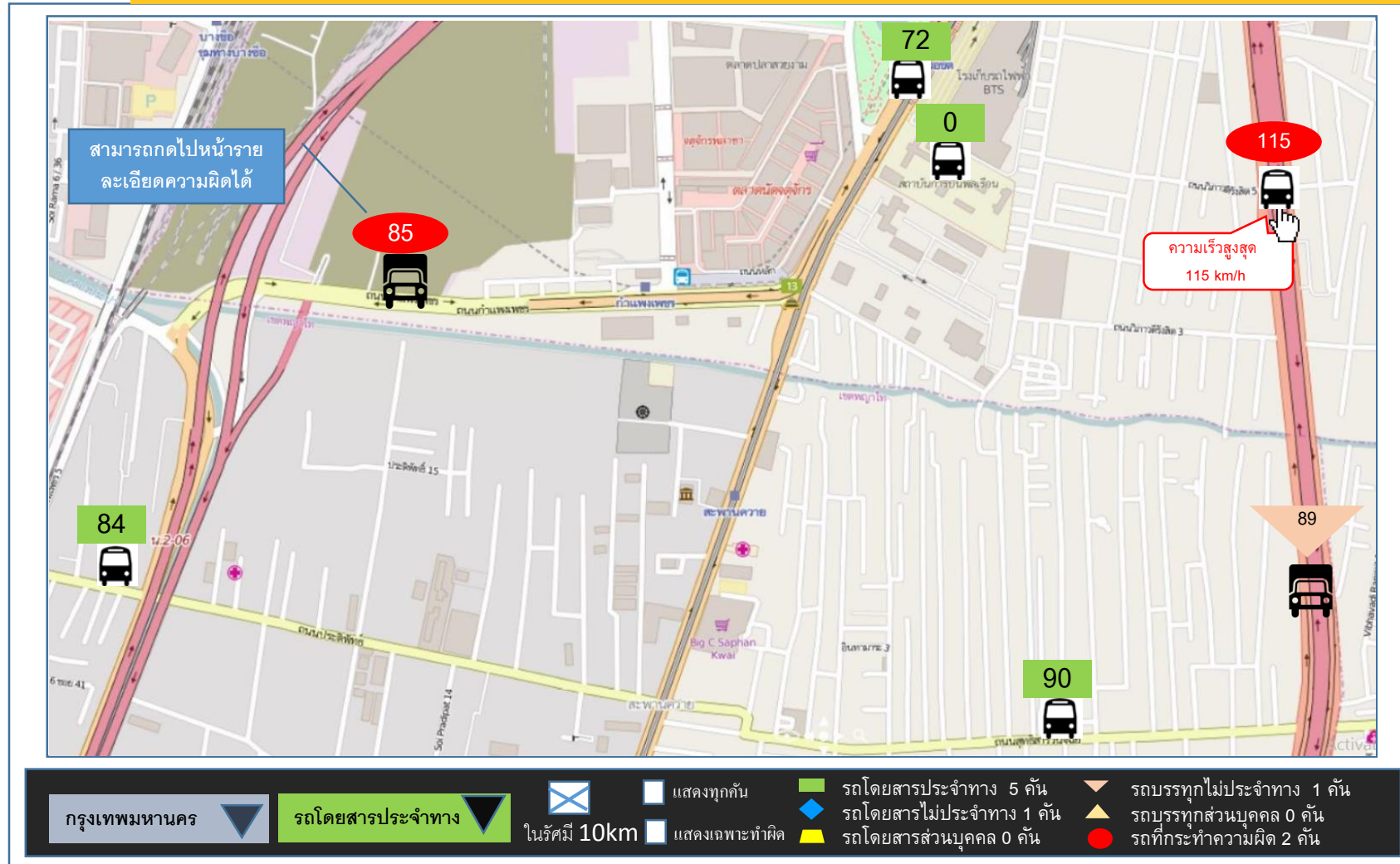



“เดินทางปลอดภัย รถใช้ GPS”

๑. Application สำหรับหน่วยงานของกรมการขนส่งทางบก

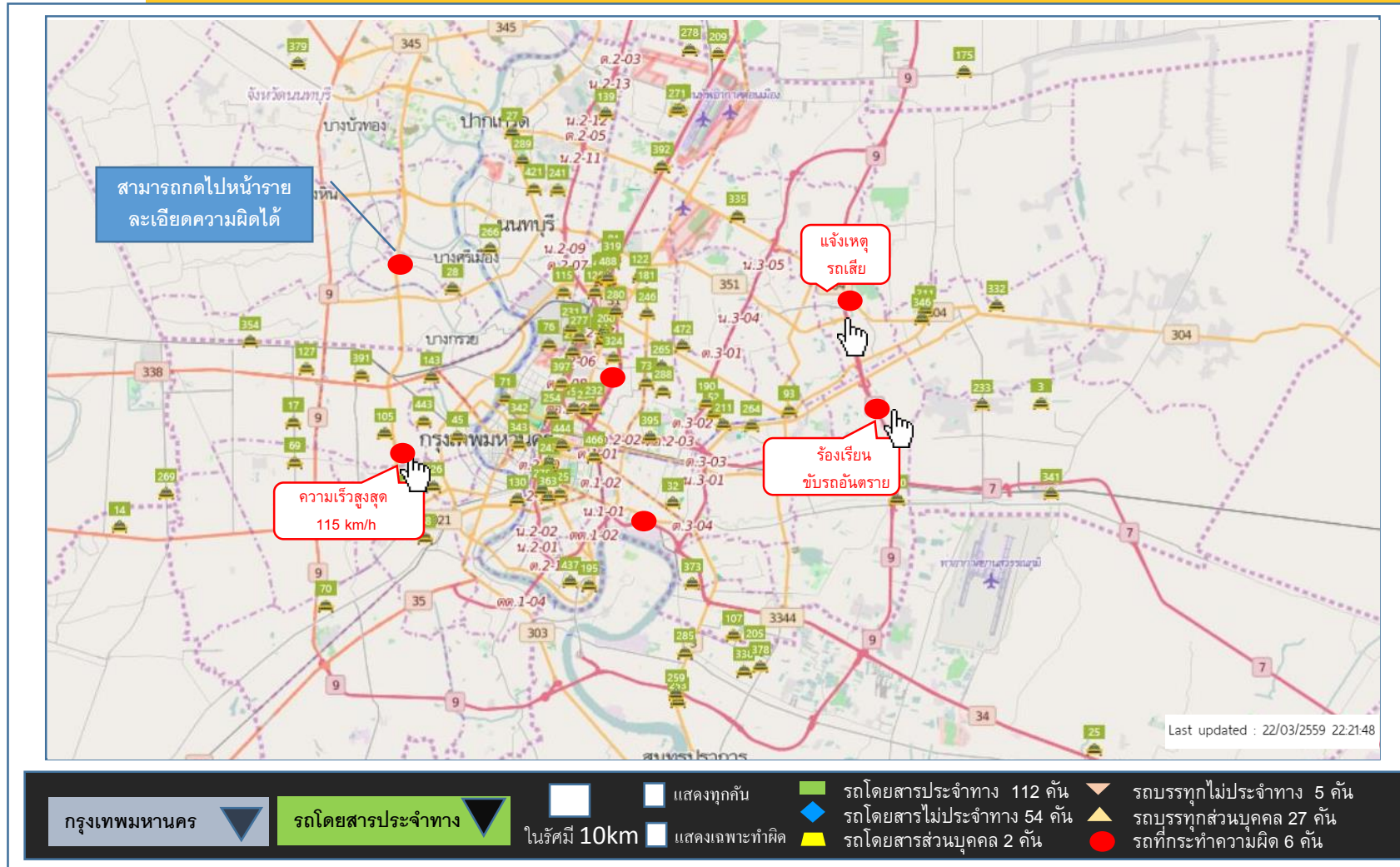



“เดินทางปลอดภัย รถใช้ GPS”

๒. Application สำหรับประชาชนผู้ใช้บริการรถโดยสารสาธารณะ

Main Menu

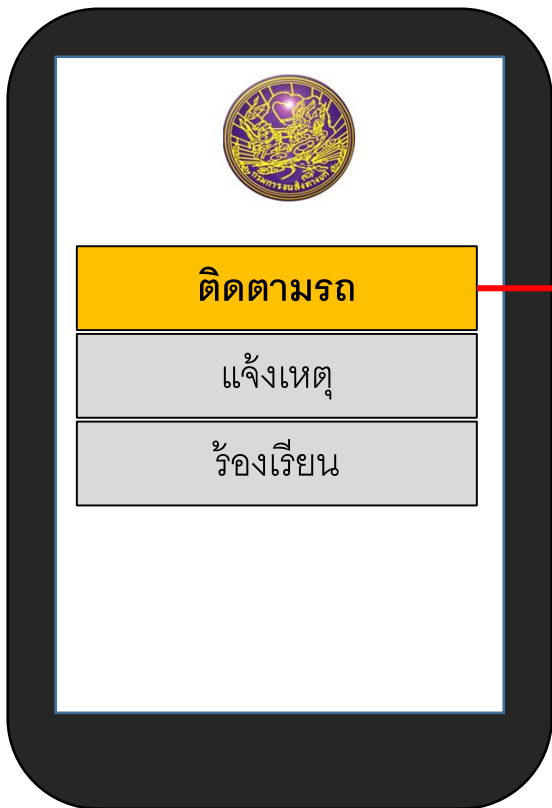

ติดตามรถ



ติดตามรถ

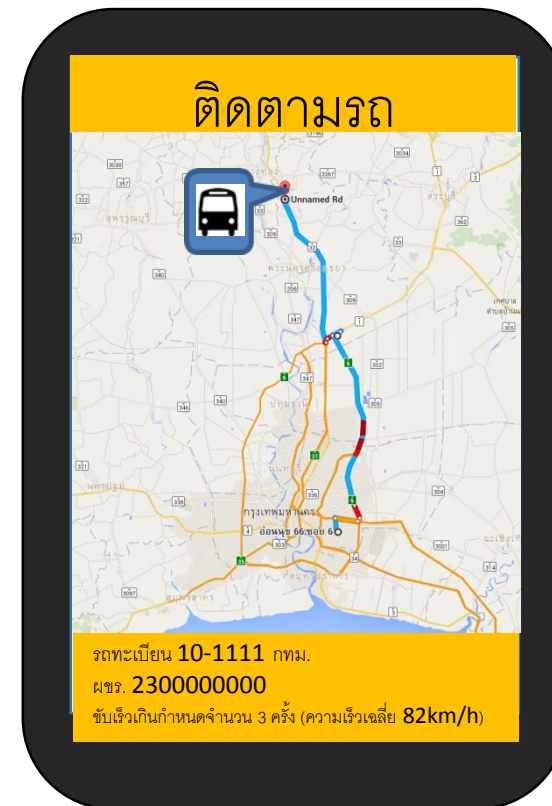



“เดินทางปลอดภัย รถใช้ GPS”

๒. Application สำหรับประชาชนผู้ใช้บริการรถโดยสารสาธารณะ

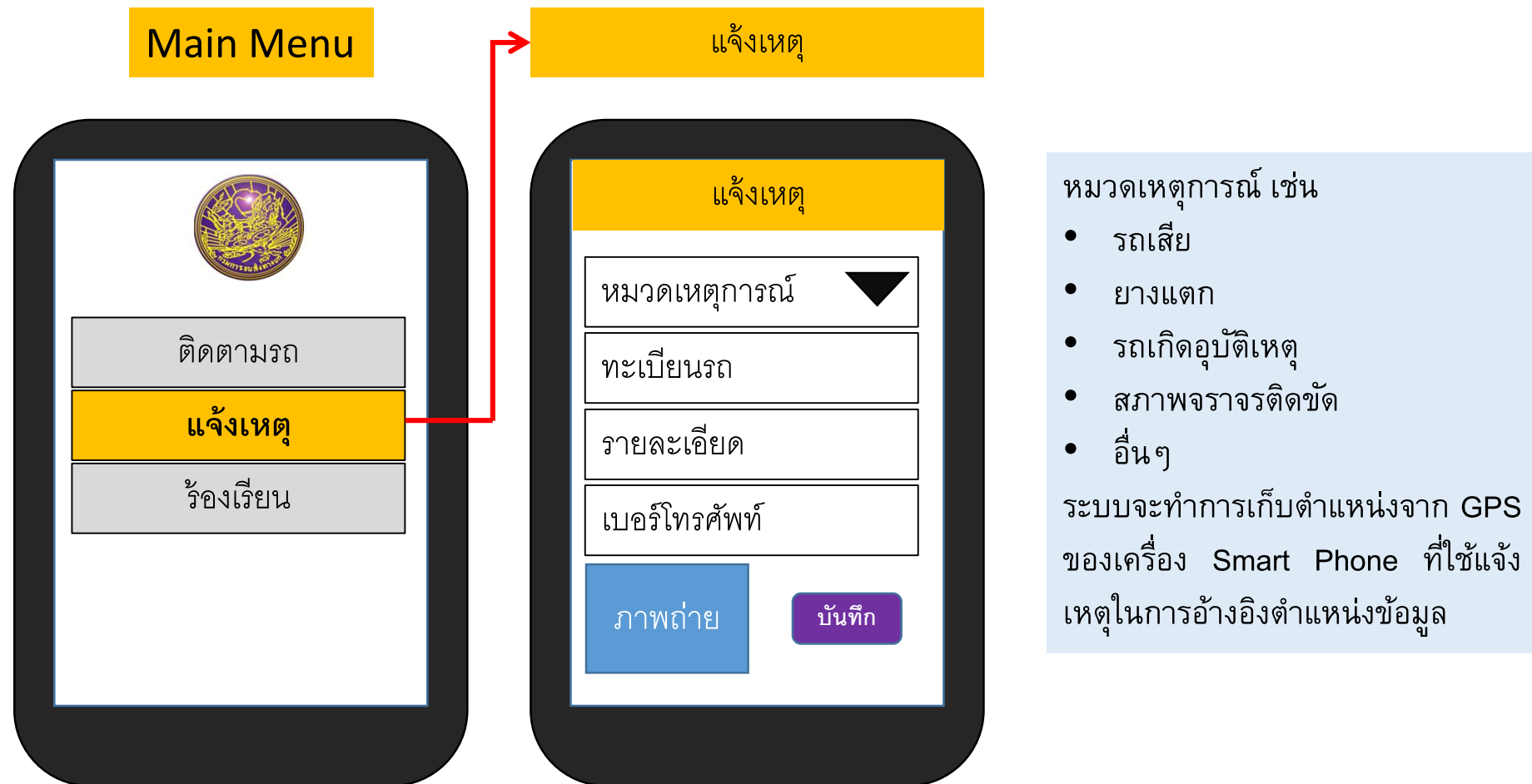



“เดินทางปลอดภัย รถใช้ GPS”

๒. Application สำหรับประชาชนผู้ใช้บริการรถโดยสารสาธารณะ

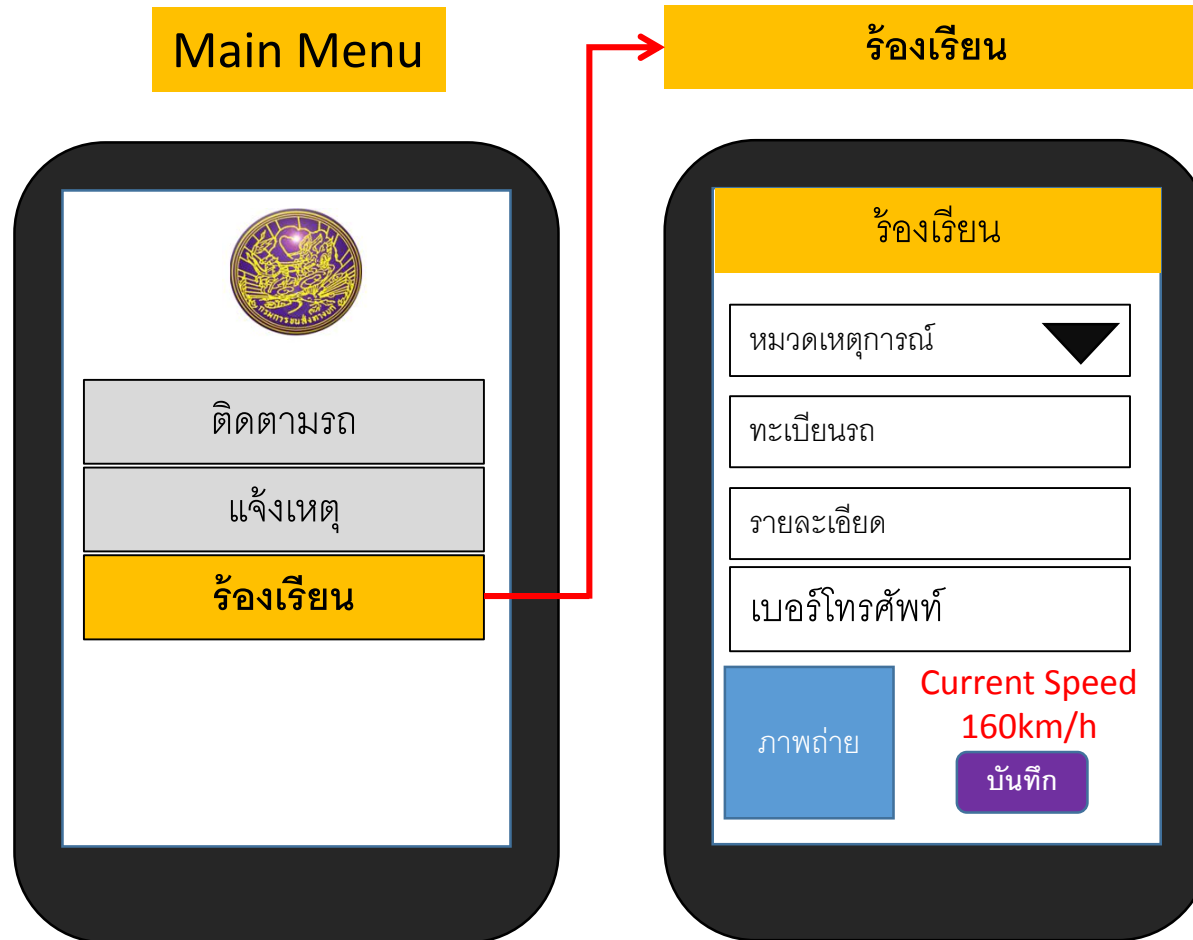

หมวดการกระทำผิด เช่น

- ขับรถเร็ว
- ขับรถอันตราย
- ออกนอกเส้นทาง
- อื่น ๆ

ระบบจะทำการเก็บตำแหน่งGPS และความเร็วการเคลื่อนที่จากเครื่อง Smart Phone ที่ใช้แจ้งเหตุในการอ้างอิงตำแหน่งข้อมูล